

Bat "Jc1-Jc2"

U.F.C.SECTEUR I

REZ DE CHAUSSEE

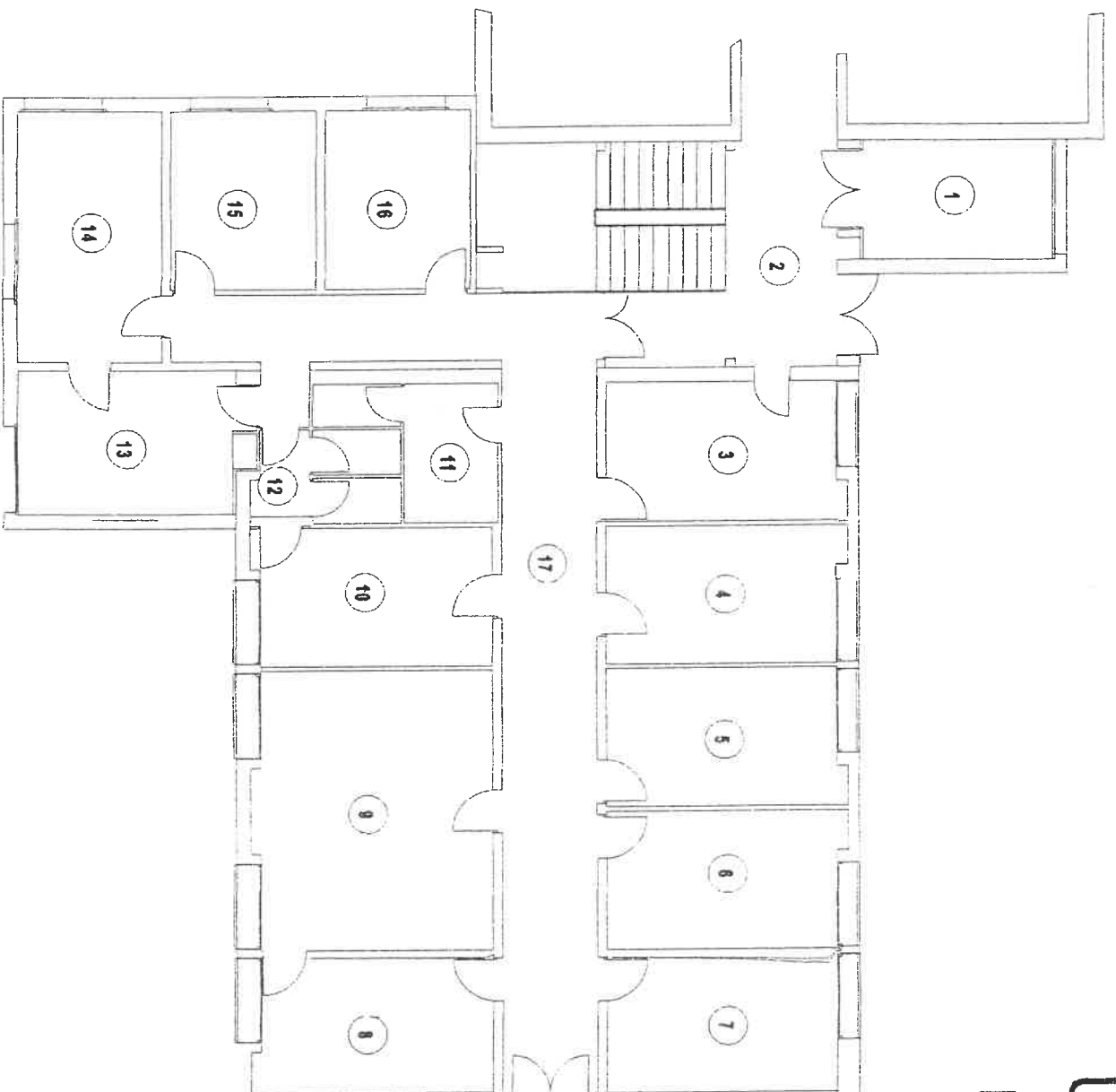

Délib. du S.F.P.O.C

OBSERVATIONS

N°	NATURE DES OBSERVATIONS
	<p data-bbox="635 539 1220 573" style="text-align: center;"><u>BATIMENT U.F.C. – SECTEUR 1 – JC 1 – JC 2</u></p> <p data-bbox="220 683 1212 714">1 Les dalles de sol des locaux 1 – 2 – 3 – 11 – 12 et 16 sont en vinyl amiante.</p>

RAPPORT DE REPERAGE DES PRODUITS ET MATERIAUX CONTENANT DE L'AMIANTE
Constat avant vente – Constitution dossier technique amiante

Rapport N° : 1314120
Date : Juin / juillet 2003

Page 125/2

IMMEUBLE : U.F.C. SECTEUR 1 – JC 1 / JC 2

Niveau	Localisation	Parois verticales intérieures et enduits				Planchers, plafonds et faux-plafonds				Conduits, canalisations et équipements					Trémie ascenseur, monte-charge	Autres (à préciser)	N° Observation
		Murs et poteaux		Cloisons, gaines et coffres verticaux		Plafonds, gaines, poutres, charpentes, coffres verticaux		Faux-plafonds	Plan-chiers	Conduits fluides	Clapets Voies CF	Portes CF	Vite-ordures				
0	Local 1	/	/	/	/	/	/	/	R	/	/	/	/	/	/	/	1
0	Local 2	/	/	/	/	/	/	/	R	/	/	/	/	/	/	/	1
0	Local 3	/	/	/	/	/	/	/	R	/	/	/	/	/	/	/	1
0	Local 4	/	/	/	/	/	/	/	/	/	/	/	/	/	/	/	
0	Local 5	/	/	/	/	/	/	/	/	/	/	/	/	/	/	/	
0	Local 6	/	/	/	/	/	/	/	/	/	/	/	/	/	/	/	
0	Local 7	/	/	/	/	/	/	/	/	/	/	/	/	/	/	/	
0	Local 8	/	/	/	/	/	/	/	/	/	/	/	/	/	/	/	
0	Local 9	/	/	/	/	/	/	/	/	/	/	/	/	/	/	/	
0	Local 10	/	/	/	/	/	N	/	/	/	/	/	/	/	/	/	
0	Local 11	/	/	/	/	/	/	/	R	/	/	/	/	/	/	/	1
0	Local 12	/	/	/	/	/	/	/	R	/	/	/	/	/	/	/	1

Légende :
 Ax : Matériau avant fait l'objet d'un prélèvement positif (amiante)
 Nx : Matériau ayant fait l'objet d'un prélèvement négatif (sans amiante)
 Cx : Matériau analysé antérieurement et avec amiante
 Px : Matériau analysé antérieurement et sans amiante
 V : Matériau contenant de l'amiante reconnu visuellement
 R : Matériau susceptible de contenir de l'amiante non prélevé
 T : Elément non existant
 / : Elément existant ne contenant pas d'amiante

Exemple : A1 – prélèvement n° 1 contenant de l'amiante après analyse.

IMMEUBLE : U.F.C. - SECTEUR 1 -- JC 1 / JC 2

[illegible]

Légende :

Ax	: Matériau ayant fait l'objet d'un prélèvement positif (amiante)	V	: Matériau contenant de l'amiante reconnu visuellement
Nx	: Matériau ayant fait l'objet d'un prélèvement négatif (sans amiante)	R	: Matériau susceptible de contenir de l'amiante non prélevé
Cx	: Matériau analysé antérieurement et avec amiante	/	: Élément non existant
Px	: Matériau analysé antérieurement et sans amiante	T	: Élément existant ne contenant pas d'amiante

Exemple : A1 - prélèvement n° 1 contenant de l'amiante après analyse